



# O B E C H O R N Í K R U P Á

Horní Krupá 49, 58001 Havlíčkův Brod  
Telefon: 569 436 145, e-mail: obec@hornikrupa.cz, IDDS: xy5a9v7, IČ: 00267481

Datum: 1. června 2021

## ZÁMĚR PRODEJE POZEMKU

Zastupitelstvo Obce Horní Krupá zveřejňuje tímto záměr prodeje obecního pozemku p. č. 2868/1, který bude oddělen z pozemku p. č. 2868 ve vlastnictví Obce Horní Krupá v k. ú. Horní Krupá u Havlíčkova Brodu na základě geometrického plánu – viz příloha.

Výměra pozemku je 2 328 m<sup>2</sup>. Pozemek je veden v Územním plánu Obce Horní Krupá v zóně B – bydlení.

Žádosti, nabídky a připomínky zasílejte na Obecní úřad Horní Krupá, Horní Krupá 49, 58001 Havlíčkův Brod do pondělí 28. června 2021 do 12:00 na podatelnu Obce.

V případě obdržení více nabídek, bude na zastupitelstvu Obce dne 29. června rozhodnuto o metodě výběru kupujícího.

V rámci rychlejší komunikace uvádějte svojí e-mailovou adresu.

Případné dotazy k záměru směřujte na starostu obce.



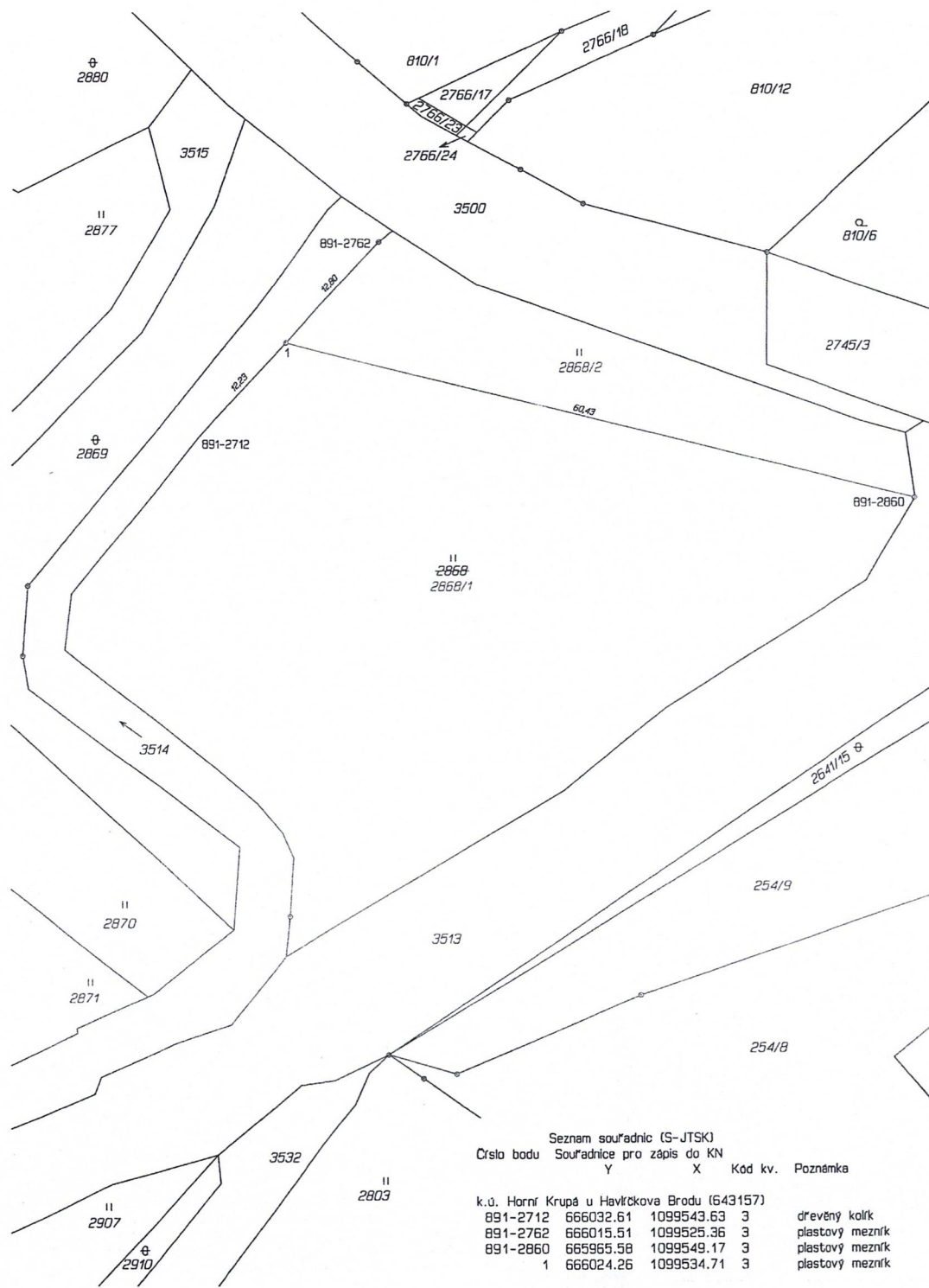

Seznam souřadnic (S-JTSK)  
Číslo bodu    Souřadnice pro zápis do KN    Y    X    Kód kv.    Poznámka

k.ú. Horní Krupá u Havlíčkova Brodu (643157)						
891-2712	666032.61	1099543.63	3		dřevěný kolík	
891-2762	666015.51	1099525.36	3		plastový mezník	
891-2860	665965.58	1099549.17	3		plastový mezník	
1	666024.26	1099534.71	3		plastový mezník	

VÝKAZ DOSAVADNÍHO A NOVÉHO STAVU ÚDAJŮ KATASTRU NEMOVITOSTÍ														
Dosavadní stav						Nový stav								
Označení pozemku parc. číslem	Výměra parcely		Druh pozemku Způsob využití	Označení pozemku parc. číslem	Výměra parcely		Druh pozemku Způsob využití	Typ stavby Způsob využití	Způsob určení výměry	Porovnání se stavem evidence právních vztahů				
	ha	m <sup>2</sup>			ha	m <sup>2</sup>				Díl přechází z pozemku označeného v katastru nemovitostí	dřívější poz. evidenci	Číslo listu vlastnického	Výměra dílu	
2868	27	87	travní p.	2868/1	23	28	travní p.		2	2868		10001	23	28
				2868/2	4	59	travní p.			2868		10001	4	59
	27	87			27	87								

Výkaz údajů o bonitovaných půdně ekologických jednotkách (BPEJ) k parcelám nového stavu											
Parcelní číslo podle katastru nemovitostí		Kód BPEJ	Výměra		BPEJ na dílu parcely	Parcelní číslo podle katastru nemovitostí		Kód BPEJ	Výměra		BPEJ na dílu parcely
zjednodušené evidence	ha		ha	m <sup>2</sup>		zjednodušené evidence			ha	m <sup>2</sup>	
2868/1		75011	23	28							
2868/2		75011	4	59							

GEOMETRICKÝ PLÁN pro rozdělení pozemku		Geometrický plán ověřil úředně oprávněný zeměměřický inženýr:		Stejnopis ověřil úředně oprávněný zeměměřický inženýr:	
		Jméno, příjmení: Ing. Jaroslav Choutka		Jméno, příjmení: Ing. Jaroslav Choutka	
		Číslo položky seznamu úředně oprávněných zeměměřických inženýrů: 2538/11		Číslo položky seznamu úředně oprávněných zeměměřických inženýrů: 2538/11	
		Dne: 5.2.2021 Číslo: 31/2021		Dne: 9.2.2021 Číslo: 36/2021	
		Náležitosti a přesnosti odpovídá právním předpisům.		Tento stejnopis odpovídá geometrickému plánu v elektronické podobě uloženému v dokumentaci katastrálního úřadu.	
Vyhotovitel: GEONOVA s.r.o. Nádražní 397 580 01 Havlíčkův Brod		Katastrální úřad souhlasí s ořizováním parcel.		Ověření stejnopisu geometrického plánu v listinné podobě.	
Číslo plánu: 910-1027/2021					
Okres: Havlíčkův Brod					
Obec: Horní Krupá					
Kat. území: Horní Krupá u Havlíčkova Brodu					
Mapový list: Chotěboř 6-9/43					
Dosavadním vlastním pozemků byla poskytnuta možnost seznámit se v terénu s průběhem navrhovaných nových hranic, které byly označeny podepsanými způsoby:					