

VÝKAZ DOSAVADNÍHO A NOVÉHO STAVU ÚDAJŮ KATASTRU NEMOVITOSTÍ									
Dosavadní stav					Nový stav				
Označení parc. číslem	Výměra parcely	Druh pozemku	Označení pozemku parc. číslem	Výměra parcely	Druh pozemku	Typ stavby	Způsob využití	Způsob využití	Způsob využití
1772/68	1 79	orná půda	1772/68	46	orná půda	2	1772/68	10001	46
	1 78		1772/82	1 33	orná půda	2	1772/68	10001	1 33
	1 79			1 79					
	1 78								

*1) Změna výměry +1 m2 podle §37odst.(1) písm.(c) katastrální vyhlášky u parcely č.1772/68

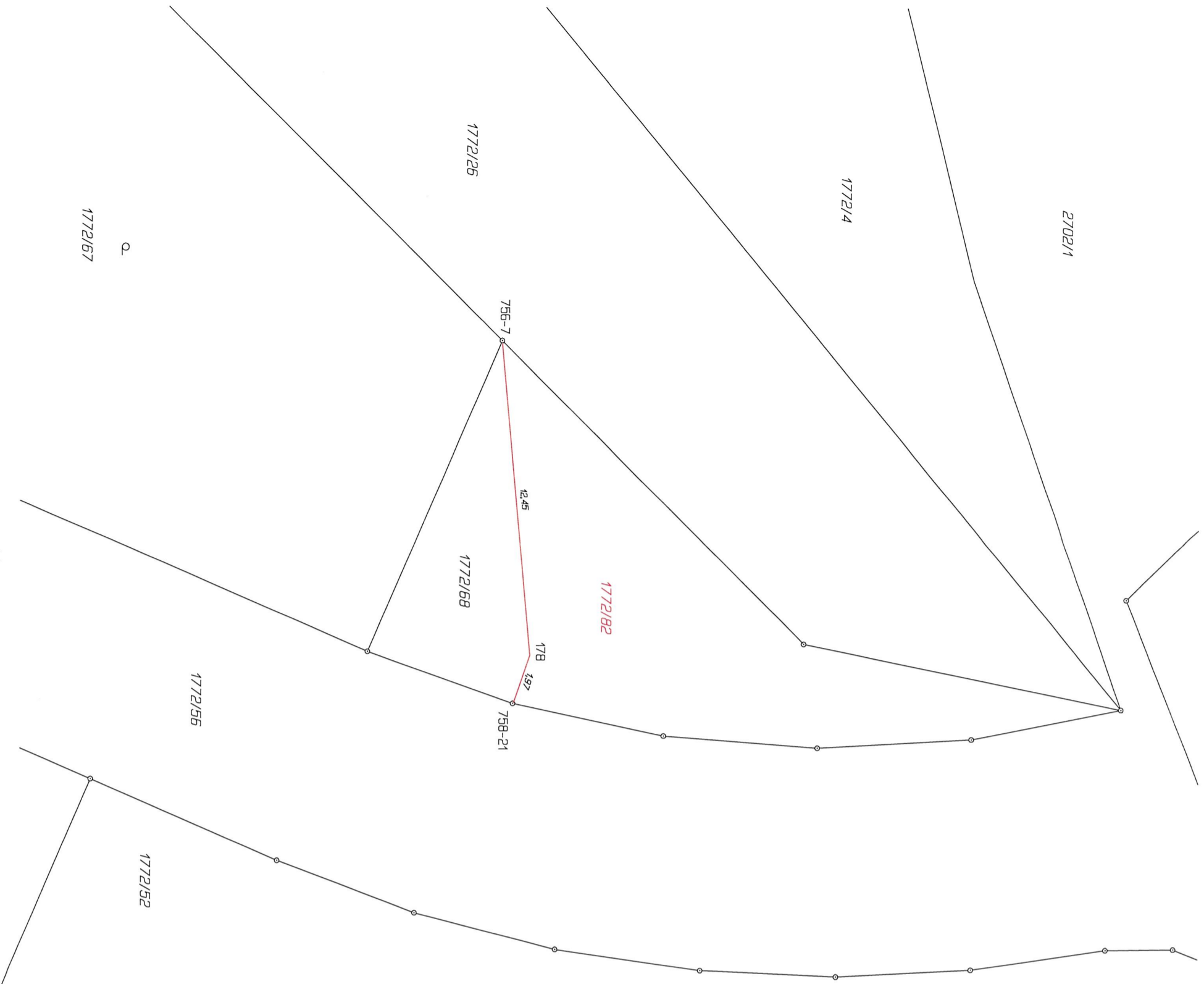

Seznam souřadnic (S-JTSK)
 Číslo bodu Souřadnice pro zápis do KN Y X Kód kv. Poznámka
 k.ú. Horní Krupá u Havlíčkova Brodu (643157)
 756-7 665183.05 1099363.45 3
 758-21 665168.76 1099363.04 3
 178 665170.62 1099362.40 3
 sloupek plotu - vyšetřen při ZPH
 roh obrubníku - vyšetřen při ZPH
 roh obrubníku

Parcelní číslo podle katastru nemovitosti	zjednodušené evidence	Kód BPEJ	Výměra		Parcelní číslo podle katastru nemovitosti	zjednodušené evidence	Kód BPEJ	Výměra	
			ha	m ²				ha	m ²
1772/68		72911		35					
		72914		11					
1772/82		72911	1	06					
		72914		27					

GEOMETRICKÝ PLÁN PRO rozdělení pozemku			
Vyhotořitel: GEONOVA s.r.o. Nádražní 397 580 01 Havlíčkův Brod	Geometrický plán ověřit úředně oprávněný zeměměřičský inženýr: Jméno, příjmení: Ing. Jiří Venc	Státní geodetický úřad ověřit úředně oprávněný zeměměřičský inženýr: Jméno, příjmení: Ing. Jiří Venc	
Číslo plánu: 949-1253/2021	Číslo poločky seznamu úředně oprávněných zeměměřičských inženýrů: 2042/2001	Číslo poločky seznamu úředně oprávněných zeměměřičských inženýrů: 2042/2001	
Okres: Havlíčkův Brod	Dne: 12.8.2021	Číslo: 346/2021	
Obec: Horní Krupá	Náležitostmi a přesností odpovídá právnímu předpisům.	Dne: 18.8.2021	Číslo: 357/2021
Kat. území: Horní Krupá u Havlíčkova Brodu	Katastrální úřad souhlasí s označováním parcel.	Tento stejnopis odpovídá geometrickému plánu v elektronické podobě uloženému v dokumentaci katastrálního úřadu.	
Mapový list: Chotěboř 6-9/42		Ověření stejnopisu geometrického plánu v listinné podobě.	
Dosavadním vlastním pozemků byla poskytnuta možnost seznamit se v terénu s průběhem navrhovaných nových hranic, které byly označeny předepsaným způsobem.			