



# O B E C H O R N Í K R U P Á

Horní Krupá 49, 58001 Havlíčkův Brod  
Telefon: 569 436 145, e-mail: obec@hornikrupa.cz, IDDS: xy5a9v7, IČ: 00267481

Datum: 11. srpna 2021

## ZÁMĚR PRODEJE POZEMKU

Zastupitelstvo Obce Horní Krupá zveřejňuje tímto podle zákona o obcích č. 128/2000 Sb., § 85 písm. a) a § 39 odst. 1 a ve znění pozdějších předpisů záměr prodeje částí obecních pozemků podle přiloženého geometrického plánu č. 951-8/2021.

Jedná se o pozemky p. č. 2701/8 o výměře 23 m<sup>2</sup> a p. č. 2701/9 o výměře 30 m<sup>2</sup>, které budou odděleny z pozemku p. č. 2701/1 a 2701/7 ve vlastnictví Obce Horní Krupá.



Václav Lacina  
Starosta obce

## VÝKAZ DOSAVADNÍHO A NOVÉHO STAVU ÚDAJŮ KATASTRU NEMOVITOSTÍ

Dosavadní stav				Nový stav											
Označení pozemku parc. číslem	Výměra parcely		Druh pozemku	Označení pozemku parc. číslem	Výměra parcely		Druh pozemku	Typ stavby	Způsob využití	Způsob určení výměr	Porovnání se stavem evidence právních vztahů				
	ha	m <sup>2</sup>	Způsob využití		ha	m <sup>2</sup>	Způsob využití	Díl přechází z pozemku označeného v katastru nemovitostí			Číslo listu vlastnictví	Výměra dílu		Označení dílu	
2701/1	17	82	ostat. pl. ostat. komunikace	2701/1	17	52	ostat. pl. ostat. komunikace ostat. pl. jiná plocha			2	2701/1	10001		17	52
				2701/9							30				
2701/7	1	51	zahrada	2701/7	1	27	zahrada			2	2701/7	10001		1	27
				2701/8							23				
*1)	19	33			19	32									

\*1) Rozdíl v součtu výměr v důsledku zaokrouhlení číselně určených výměr dle §82 odst. 2 vyhlášky č. 357/2013 Sb.

### Výkaz údajů o bonitovaných půdně ekologických jednotkách (BPEJ) k parcelám nového stavu

Parcelní číslo podle katastru nemovitostí		Parcelní číslo podle zjednodušené evidence		Kód BPEJ	Výměra		BPEJ na dílu parcely	Parcelní číslo podle katastru nemovitostí		Parcelní číslo podle zjednodušené evidence		Kód BPEJ	Výměra		BPEJ na dílu parcely
ha	m <sup>2</sup>	ha	m <sup>2</sup>		ha	m <sup>2</sup>		ha	m <sup>2</sup>						
2701/7				83421	1	27		2701/8				83421			23

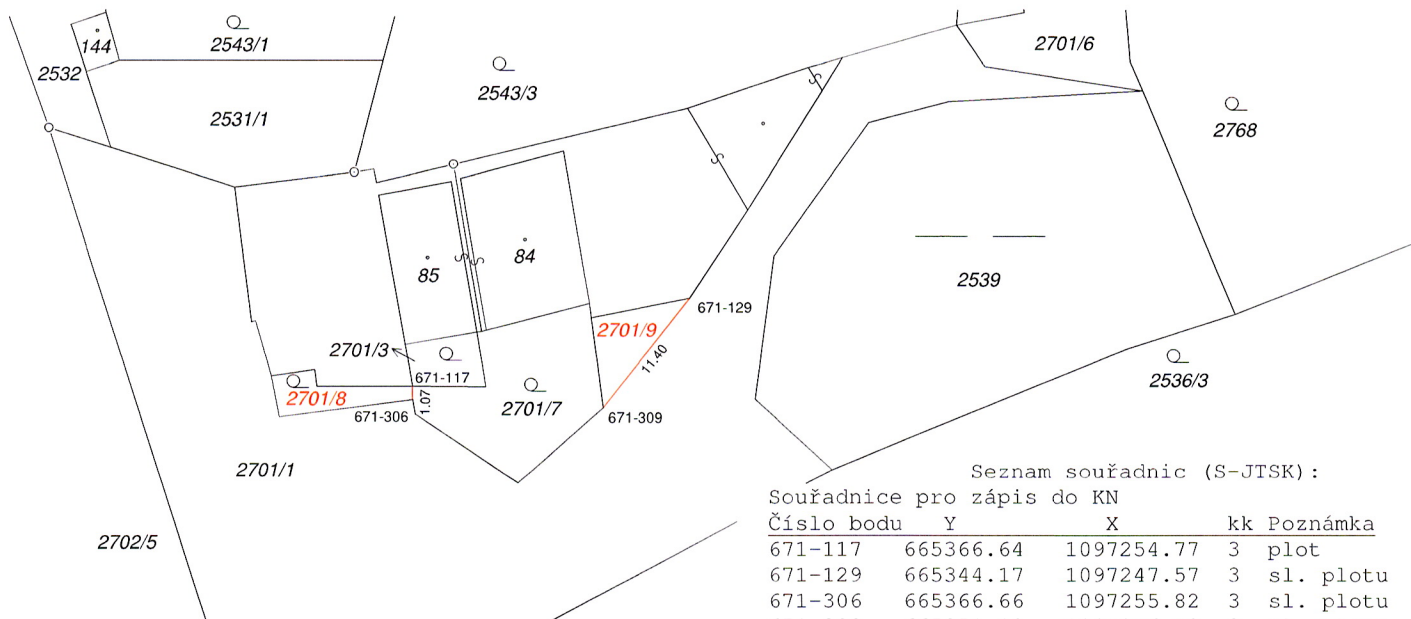

Seznam souřadnic (S-JTSK):  
Souřadnice pro zápis do KN

Číslo bodu	Y	X	kk	Poznámka
671-117	665366.64	1097254.77	3	plot
671-129	665344.17	1097247.57	3	sl. plotu
671-306	665366.66	1097255.82	3	sl. plotu
671-309	665351.18	1097256.53	3	sl. plotu

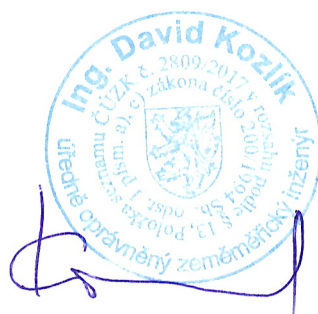
GEOMETRICKÝ PLÁN pro rozdělení pozemku	Geometrický plán ověřil úředně oprávněný zeměměřický inženýr	Stejnopis ověřil úředně oprávněný zeměměřický inženýr:
	Jméno, příjmení: <b>Ing. David Kozlík</b>	Jméno, příjmení: <b>Ing. David Kozlík</b>
	Číslo položky seznamu úředně oprávněných zeměměřických inženýrů: <b>2809/2017</b>	Číslo položky seznamu úředně oprávněných zeměměřických inženýrů: <b>2809/2017</b>
	Dne: <b>12.7.2021</b> Číslo: <b>249/2021</b>	Dne: <b>22.7.2021</b> Číslo: <b>262/2021</b>
	Náležitostmi a přesností odpovídá právním předpisům.	Tento stejnopis odpovídá geometrickému plánu v elektronické podobě uloženému v dokumentaci katastrálního úřadu.
Vyhotovitel: <b>Chládek a Tintěra Havlíčkův Brod, a.s. Průmyslová 941 580 01 Havlíčkův Brod</b>	Katastrální úřad souhlasí s očíslováním parcel.	Ověření stejnopisu geometrického plánu v listinné podobě.
Číslo plánu: <b>951-88/2021</b>	KÚ pro Vysočinu KP Havlíčkův Brod Ing. Jaroslav Beránek PGP-1075/2021-601 2021.07.16 10:12:02 CEST	
Okres: <b>Havlíčkův Brod</b>		
Obec: <b>Horní Krupá</b>		
Kat. území: <b>Horní Krupá u Havlíčkovy Brodu</b>		
Mapový list: <b>Chotěboř 6-8/42</b>		
Dosavadním vlastníkům pozemků byla poskytnuta možnost seznámit se v terénu s průběhem navrhovaných nových hranic, které byly označeny předepsaným způsobem.		
<b>viz seznam souřadnic</b>		

## VÝKAZ DOSAVADNÍHO A NOVÉHO STAVU ÚDAJŮ KATASTRU NEMOVITOSTÍ

Dosavadní stav				Nový stav											
Označení pozemku parc. číslem	Výměra parcely		Druh pozemku	Označení pozemku parc. číslem	Výměra parcely		Druh pozemku	Typ stavby	Zpús. určení výměr	Porovnání se stavem evidence právních vztahů					
	ha	m <sup>2</sup>	Způsob využití		Způsob využití	Způsob využití	Způsob využití	Způsob využití		Díl přechází z pozemku označeného v		Číslo listu vlastnictví	Výměra dílu		Označení dílu
										katastru nemovitostí	dřívější poz. evidenci		ha	m <sup>2</sup>	
2701/1	17	82	ostat. pl. ostat. komunikace	2701/1	17	52	ostat. pl. ostat. komunikace		2	2701/1	10001		17	52	
				2701/9						30					
2701/7	1	51	zahrada	2701/7	1	27	zahrada		2	2701/7	10001		1	27	
				2701/8						23					
*1)	19	33			19	32									

\*1) Rozdíl v součtu výměr v důsledku zaokrouhlení číselně určených výměr dle §82 odst. 2 vyhlášky č. 357/2013 Sb.

### Výkaz údajů o bonitovaných půdně ekologických jednotkách (BPEJ) k parcelám nového stavu

Parcelní číslo podle		Kód BPEJ	Výměra		BPEJ na dílu parcely	Parcelní číslo podle		Kód BPEJ	Výměra		BPEJ na dílu parcely
katastru nemovitostí	zjednodušené evidence		ha	m <sup>2</sup>		katastru nemovitostí	zjednodušené evidence		ha	m <sup>2</sup>	
2701/7		83421	1	27			2701/8			23	

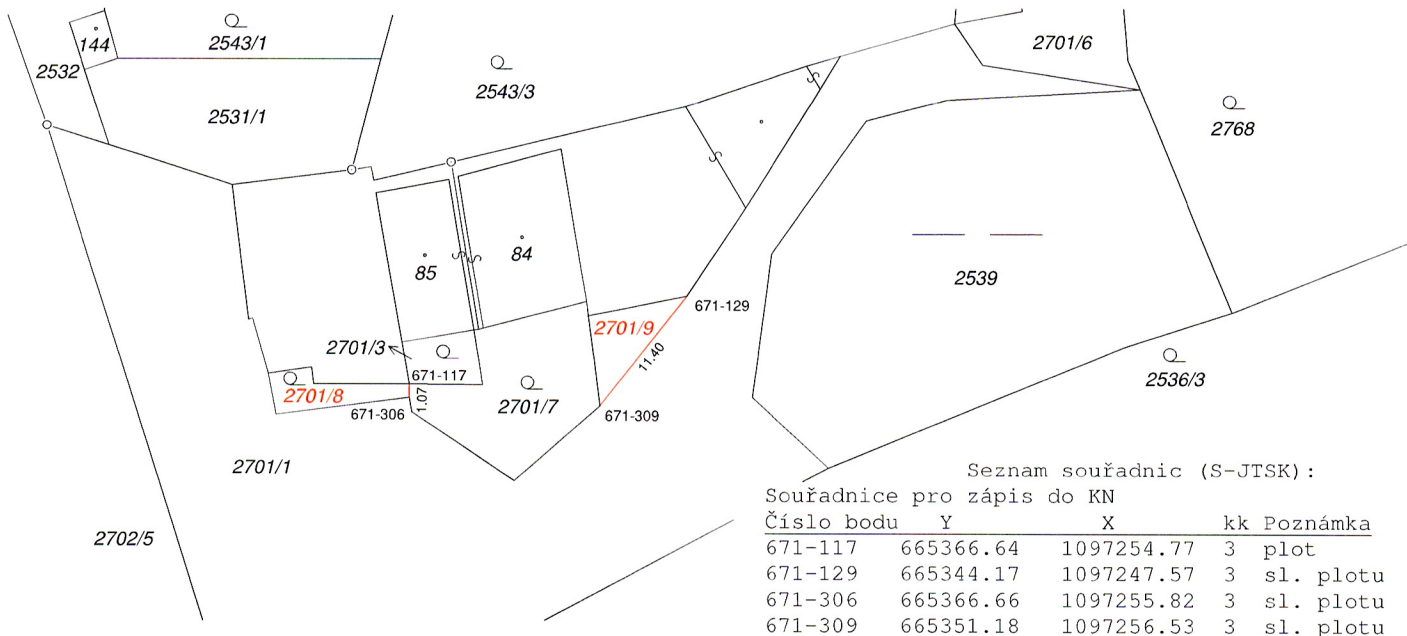

GEOMETRICKÝ PLÁN pro rozdělení pozemku	Geometrický plán ověřil úředně oprávněný zeměměřický inženýr	Stejnopis ověřil úředně oprávněný zeměměřický inženýr:
	Jméno, příjmení: <b>Ing. David Kozlík</b>	Jméno, příjmení: <b>Ing. David Kozlík</b>
	Číslo položky seznamu úředně oprávněných zeměměřických inženýrů: <b>2809/2017</b>	Číslo položky seznamu úředně oprávněných zeměměřických inženýrů: <b>2809/2017</b>
	Dne: <b>12.7.2021</b> Číslo: <b>249/2021</b>	Dne: <b>22.7.2021</b> Číslo: <b>262/2021</b>
	Náležitosti a přesnosti odpovídá právním předpisům.	Tento stejnopis odpovídá geometrickému plánu v elektronické podobě uloženému v dokumentaci katastrálního úřadu.
Vyhovitel: <b>Chládek a Tintěra Havlíčkův Brod, a.s. Průmyslová 941 580 01 Havlíčkův Brod</b>	Katastrální úřad souhlasí s očíslováním parcel.	Ověření stejnopisu geometrického plánu v listinné podobě.
Číslo plánu: <b>951-88/2021</b>	KÚ pro Vysočinu KP Havlíčkův Brod Ing. Jaroslav Beránek PGP-1075/2021-601 2021.07.16 10:12:02 CEST	
Okres: <b>Havlíčkův Brod</b>		
Obec: <b>Horní Krupá</b>		
Kat. území: <b>Horní Krupá u Havlíčkova Brodu</b>		
Mapový list: <b>Chotěboř 6-8/42</b>		
Dosavadním vlastníkům pozemků byla poskytnuta možnost seznámit se v terénu s průběhem navrhovaných nových hranic, které byly označeny předepsaným způsobem.		
<b>viz seznam souřadnic</b>		